

GYMKANA 2018

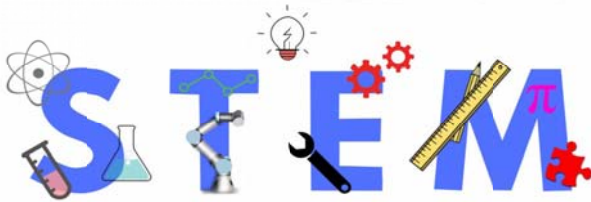

**Domingo 15 de abril
10:00 (participantes se
presentan a las 09:00)
Jardines de Lorenzo
Fernández Panadero**

NORMAS A SEGUIR

1

Los equipos inscritos acudirán al Puesto Central de Control, instalado en los jardines de Lorenzo Fernández Panadero, a las **9:00** del **domingo 15 de abril** para iniciar la prueba a las 10:00. Allí se les dará un sobre con el número de equipo que se les adjudica y los dorsales correspondientes.

2

Los participantes solo podrán usar lápiz y bolígrafo. Está prohibido el uso del teléfono móvil y/o calculadora, así como cualquier otro instrumento electrónico.

3

El sobre, en poder del equipo, no podrá abrirse hasta que no se indique por parte de los supervisores. Estos se distinguirán por la acreditación correspondiente.

4

Dentro del sobre habrá una hoja de instrucciones y una hoja de control. Las pruebas estarán adecuadas a los conocimientos propios de cada categoría y se realizarán, obligatoriamente, en el orden indicado en la hoja de control.

5

La hoja de control se ira entregando a los supervisores de las mesas al iniciar cada prueba y se recogerá al entregar el resultado. En esta hoja de control los participantes no pueden hacer anotación o escritura alguna. Este hecho conllevaría la inmediata descalificación.

Solo los supervisores de las mesas están autorizados a hacer notaciones pertinentes. Habrá hojas en blanco para realizar los cálculos.

6

Al terminar todas las pruebas o al finalizar el tiempo de la Gymkhana, los equipos entregaran su sobre en el puesto de control del último ejercicio realizado.

7

El jurado descalificara a los equipos que no se ajusten a estas normas y, una vez recogidos los sobres de los equipos, deliberara y otorgara tres premios: 1o, 2o y 3o en cada categoría. No habrá empates. Las decisiones del jurado son inapelables. El equipo clasificado en primer lugar en cada categoría ganara para su Centro Escolar el PREMIO ESPECIAL DE LA COMUNIDAD DE MADRID.

8

La entrega de premios se realizara en los jardines de Lorenzo Fernández Panadero.

9

Inmediatamente después de entregados los premios a los ganadores, se entregaran los diplomas a la participación.